

| 圖檢對算表 | |
|--------|---|
| 基地位置 | 大莊路台地45地號 |
| 基地面積 | 2102.93 M ² (96.8*) |
| 持地人 | 色守保 呂其輝代辦 |
| 建築 | A 容積率: $(30.417 + 33.662) \times 18 / 2 = 612.79 \text{ M}^2$ |
| | B RCM: $3.5 \times 12.7 = 44.45 \text{ M}^2$ |
| 合計 | $612.79 + 44.45 = 657.24 \text{ M}^2$ |
| 工程總價 | $612.79 \times 3,500 = 2,144,765 \text{ 元}$ 合計: $1,795,000 + 222,000 = 2,017,000 \text{ 元}$ |
| 法定空地 | $2102.93 \times 0.4 = 841.17 \text{ M}^2$ |
| 建築面積 | 657.24 M ² |
| 建蔽率 | $657.24 / 2102.93 = 0.313$ $0.313 < 6/10$ |
| 容積率 | $657.24 / 2102.93 = 26.50\%$ $> 24\%$ |
| 停車空間檢討 | $657.24 - 300 / 150 = 1.71$ 322輛 實設2輛 OK |
| AS 值檢討 | $45 < L \times SW / 2$ $4.75 \times 44.55 / 3.6 < 44.55 \times 12 / 2$ $58.78 < 267.3 \text{ OK}$ |
| 高度檢討 | $H < 3.6(SW+D)$ $4.75 < 3.6 \times 12 = 43.2 \text{ OK}$ |
| 綠化面積檢討 | $26 \times 16.2 = 421.2 \text{ M}^2 > 641.17 / 2 = 420.59 \text{ M}^2$ |
| 綠化權衡 | $420.59 / 50 = 8.41 \dots 9$ 株 |
| 污水處理人數 | $657.24 / 5 \times 0.5 = 65.72 \dots 56$ 人 本提案20人份污水處理設施 |

公務用
109. 8. 19

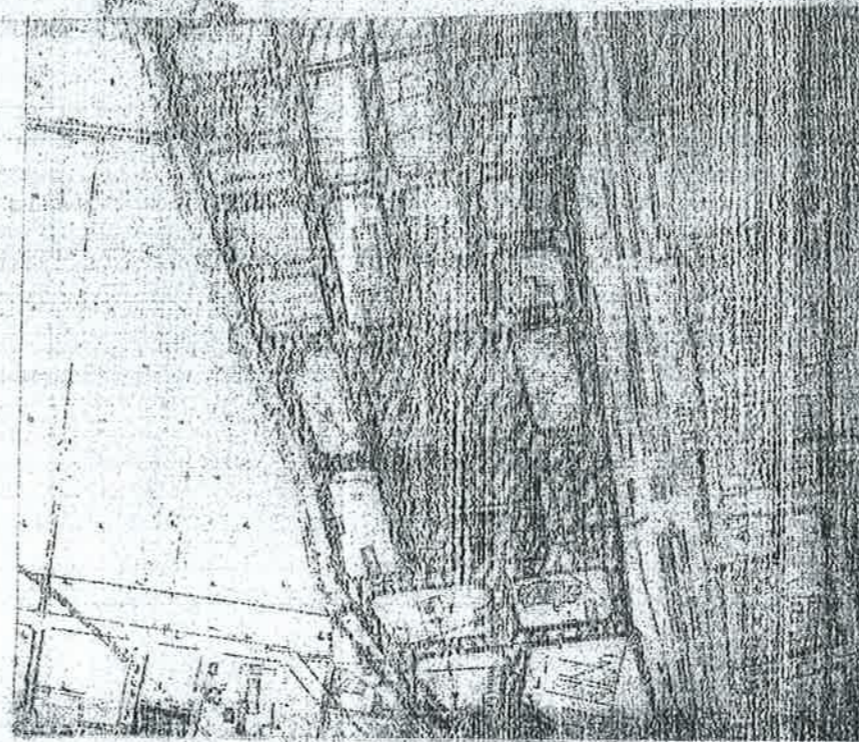

都市計劃圖 SCALE: 1/3000

| 索引表 | | |
|-----|----|-----------------------|
| 圖號 | 張號 | 圖名 |
| 1 | 1 | 地籍配置圖、面積計算表、索引表、都市計劃圖 |
| 2 | 2 | 綠化平面圖 |
| 3 | 3 | 登樓平面圖 |
| 4 | 4 | 屋頂平面圖 |
| 5 | 5 | 南向立面圖 |
| 6 | 6 | 剖面圖 |
| 7 | 7 | 剖面圖 門牌圖 |
| 8 | 8 | 污水處理設施詳圖 |
| 9 | 9 | 大體詳圖 |
| 10 | 10 | 大體詳圖 |
| 11 | 11 | 結構標準剖面圖 (附工時檢討) |
| 12 | 12 | 登樓結構剖面圖 (附工時檢討) |
| 13 | 13 | 屋頂結構剖面圖 (附工時檢討) |
| 14 | 14 | 建築立面圖 (附工時檢討) |
| 15 | 15 | 接合詳圖 (附工時檢討) |
| 16 | 16 | 配筋圖 (附工時檢討) |

- 圖例
- 申請位置
 - 計劃道路
 - 私設道路
 - 現有道路
 - 建築線
 - 地界線
 - 騎樓
 - 建築位置
 - 空地
 - 防火間隔
 - 整界線
 - 退縮地
 - 停車空間
 - 原有建物

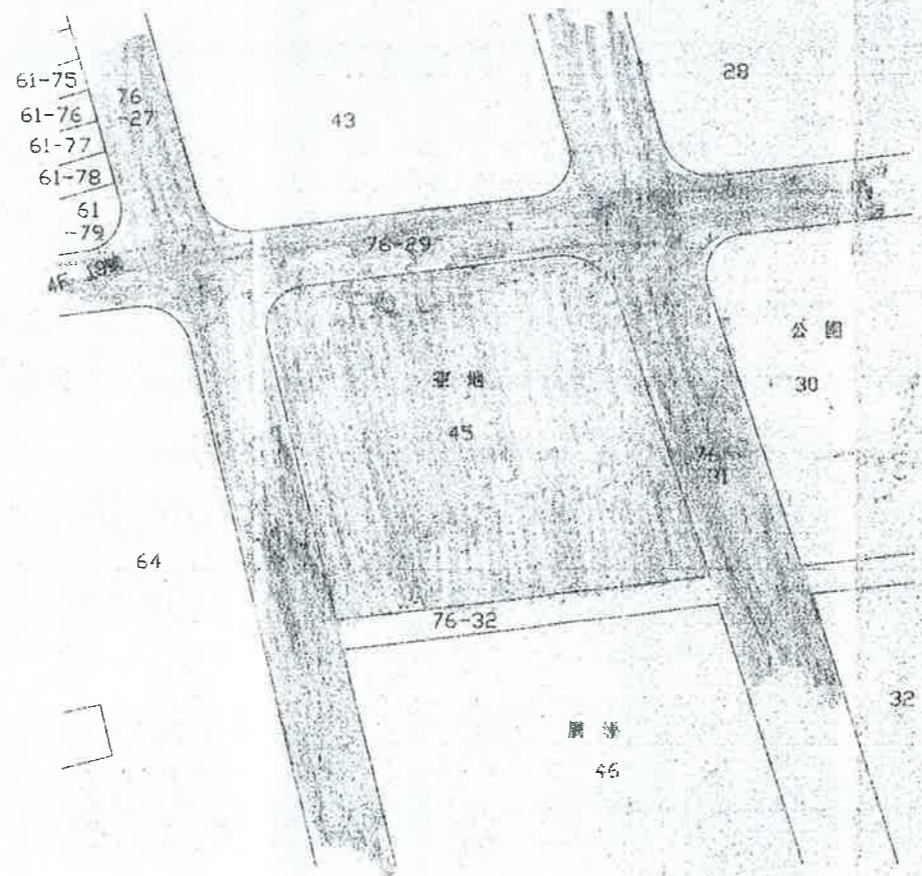

現況位置圖 SCALE: 1/500

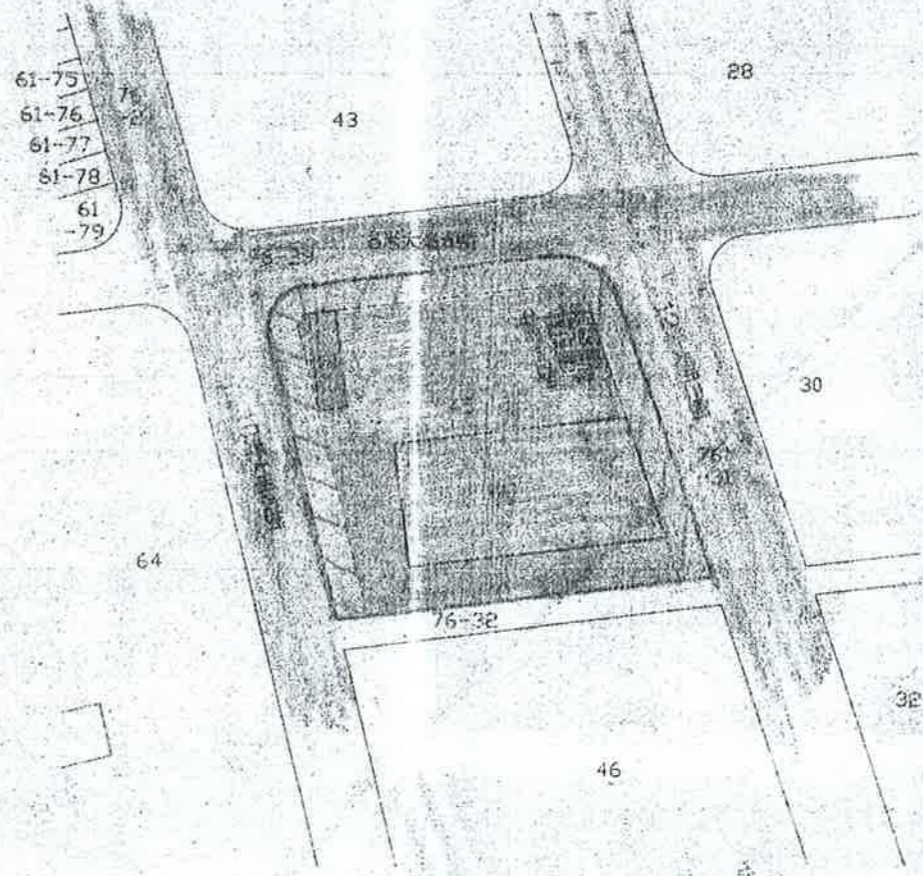

地籍配置圖 SCALE: 1/500

台灣省政府
台北市政府
都市計畫局
新莊區

圖名: 地籍配置圖
圖號: 1/100
比例尺: 1/100
單位: CM
日期: 92.04.01
繪圖人: [Blank]
檢核人: [Blank]
檔案名: [Blank]

公務用
109. 8. 19

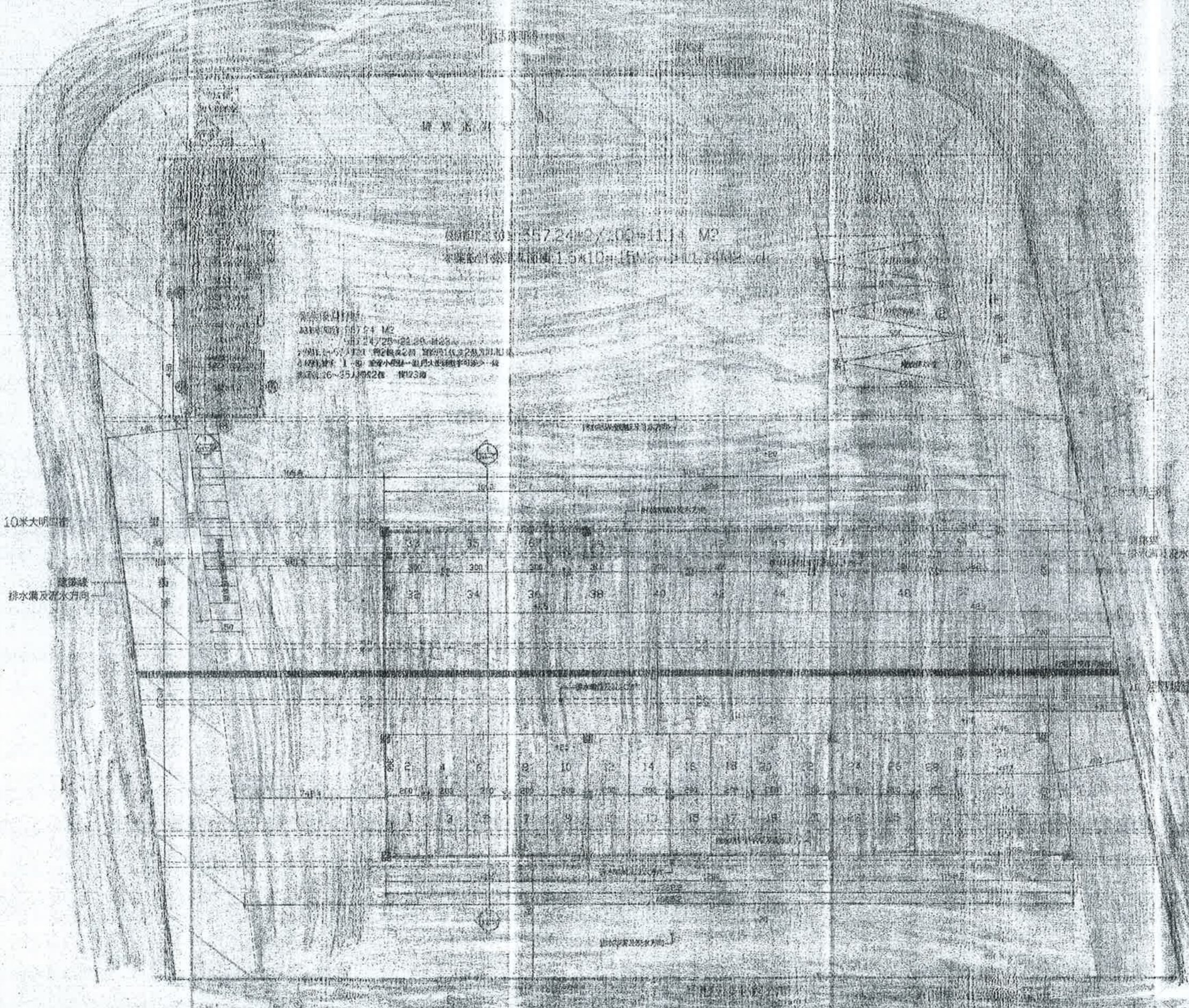

建築面積 557.24 M²
建築基地面積 1.5x10=15 M²

斜度計算: $7/0.15=1/46.66 < 1/6$ OK

行動不便設施檢討:
依建築技術規則第一百七十條規定:

| 室內出入口 | 室內通道走廊 | 樓梯 | 廁所 | 停車位 |
|-------------------------------------|-------------------------------------|-------------------------------------|-------------------------------------|-------------------------------------|
| <input checked="" type="checkbox"/> | <input checked="" type="checkbox"/> | <input checked="" type="checkbox"/> | <input checked="" type="checkbox"/> | <input checked="" type="checkbox"/> |



壹樓平面圖 SCALE: 1/100

斜度計算: $512.79/557.24=92.02\% > 40\%$ OK

壹樓樓地板面積: $(30.417+33.682)*16/2+3.5*12.7=557.24$ M²

曾雨忠建築師事務所

二 權 名 稱
PROJECT

台中縣政府
日光郡市場新建工程
法定代理人 黃國生

圖 名
DRAWING NAME

二 五
圖 面 圖

印 號
SEAL

竣 工 圖

繪 圖
DRAWN BY

檢 查
CHECKED BY

此 尺 寸
SCALE

1:100

單 位
UNIT

CM

日 期
DATE

92.03.24

修 正
REVISIONS

92.10.20

圖 號
FILE

2 4
A2

公務用
109. 8. 19

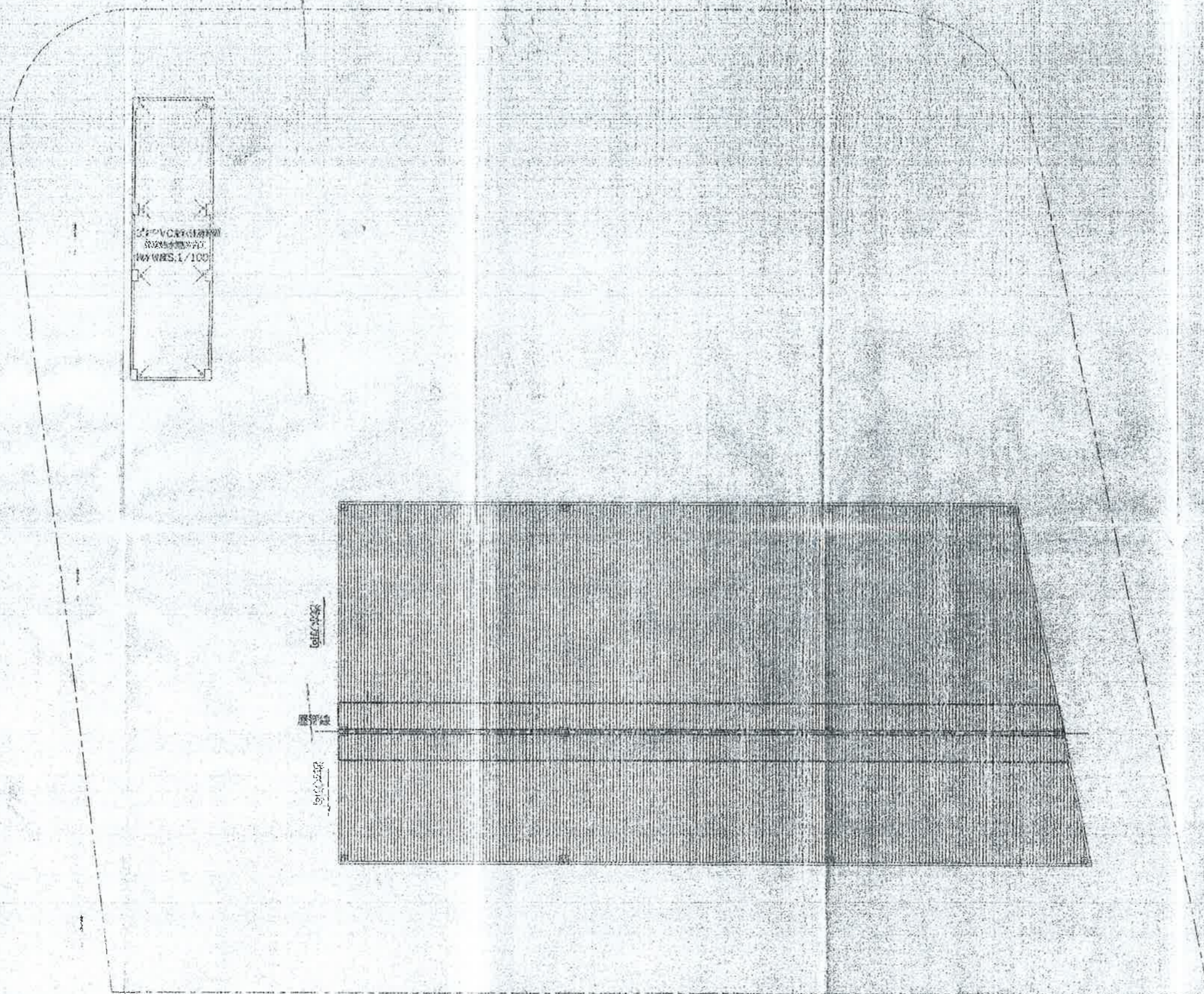

屋頂平面圖 SCALE: 1/100

曾雨忠建築師事務所

工程名稱
PROJECT
台中縣政府
日光郡市場新建工程
法定代理人：黃仲生

圖名
DRAWING NAME
綠化平面圖

印
SEAL

公務用
109. 8. 19

繪圖
DRAWN BY

檢核
CHECKED BY

比
SCALE
1:100

單
UNIT
CM

日
DATE
92.03.24

修
REVISIONS
92.05.19

檔
FILE

| 圖號 | 張數 |
|----|----|
| 2 | 2 |
| A1 | |

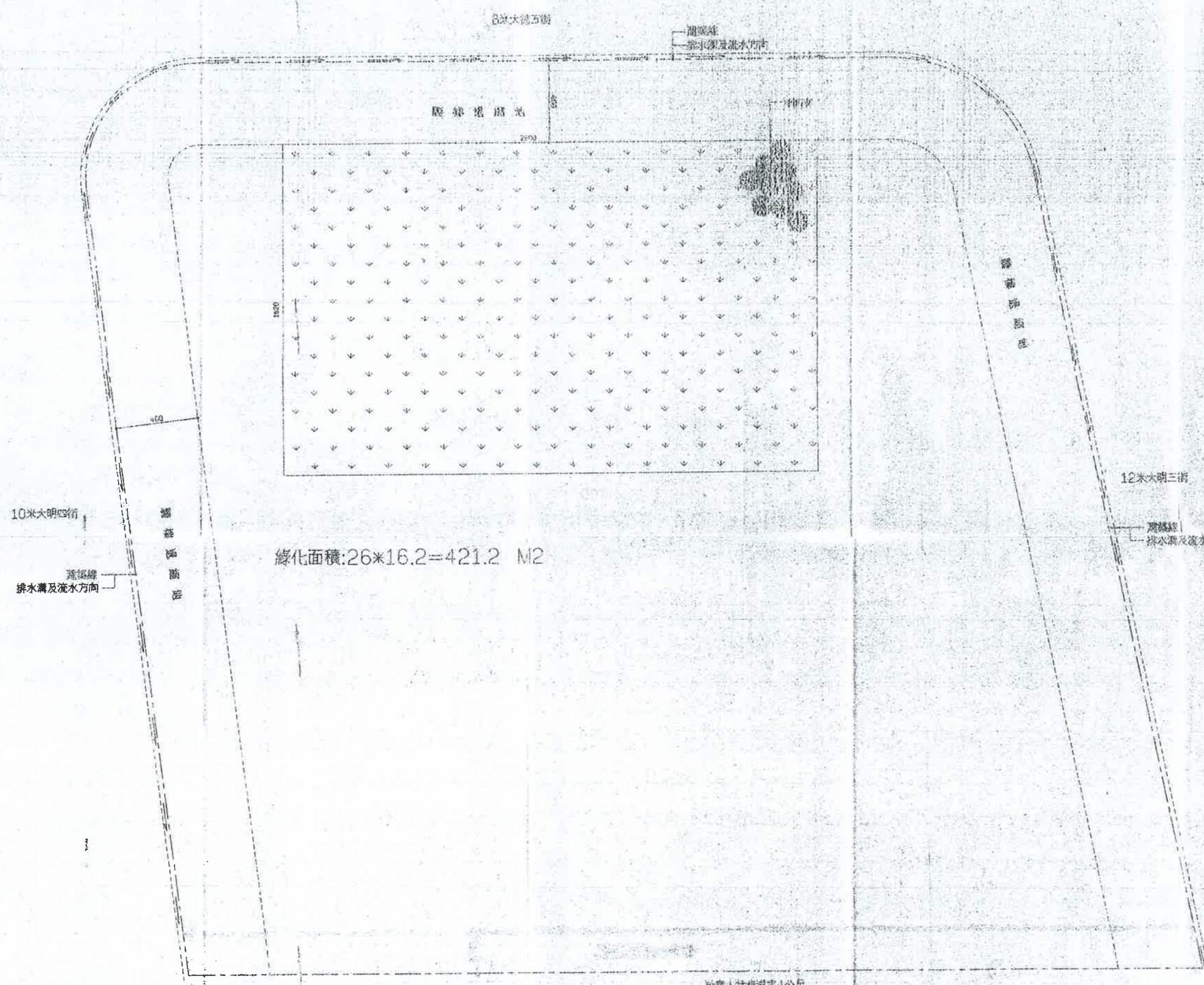

綠化面積: 26*16.2=421.2 M2

計算人行步距其4公尺



綠化平面圖 SCALE: 1/100

陪都軍用建築事務所

台中國政府
巨港軍用建築處
建築師：黃仲生

DRAWING NAME

立面圖

SEAL

竣工圖

DRAWN BY

CHECKED BY

SCALE

UNIT

DATE

REVISIONS

TITLE

NO. 1

NO. 2

NO. 3

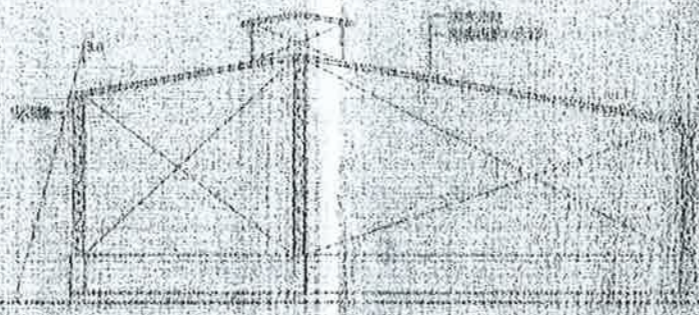

屋頂圖 Scale 1/100

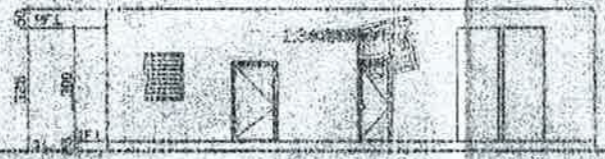

正立面圖 Scale 1/100

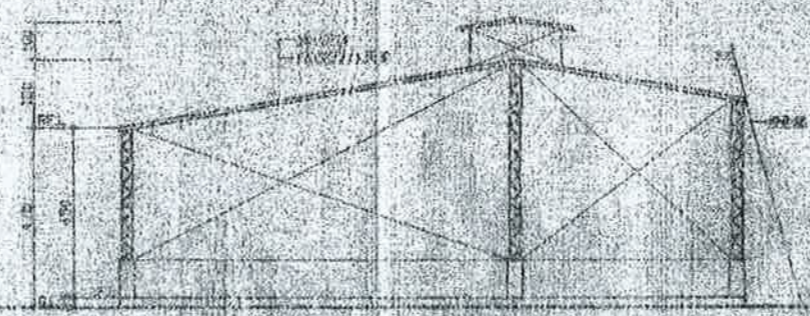

右側立面圖 Scale 1/100

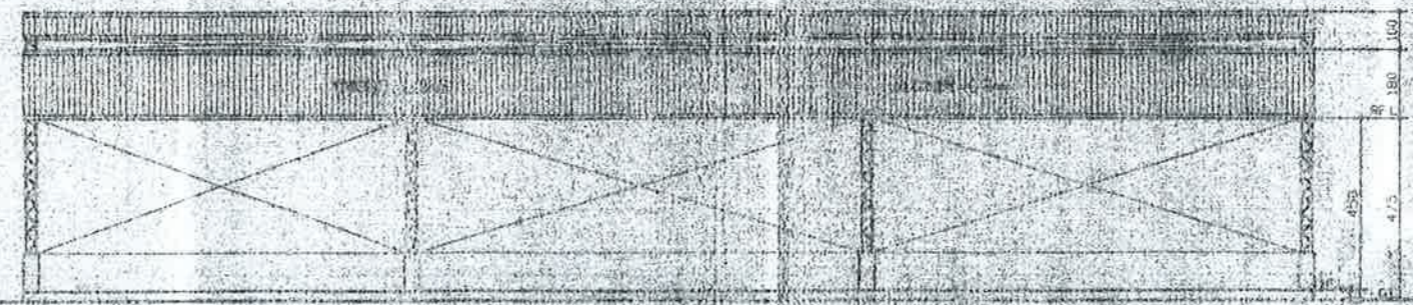
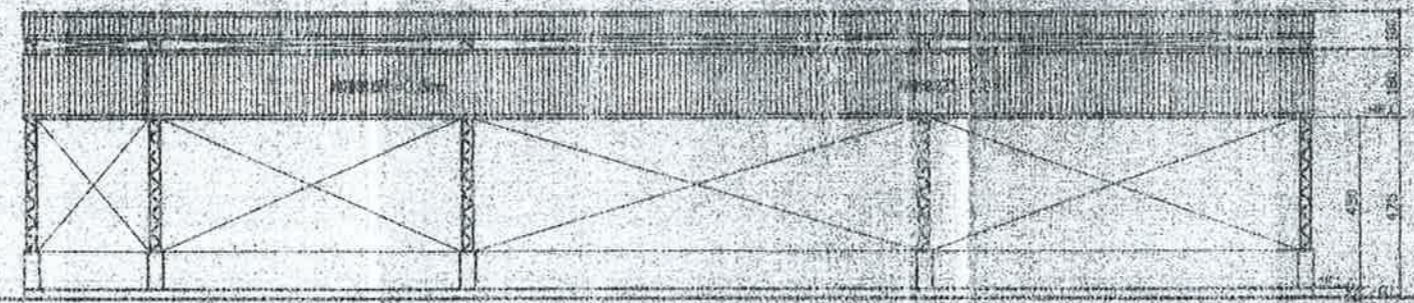

左側立面圖 Scale 1/100

公務用
109. 8. 19

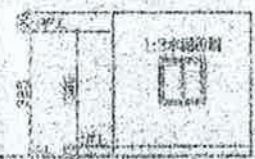

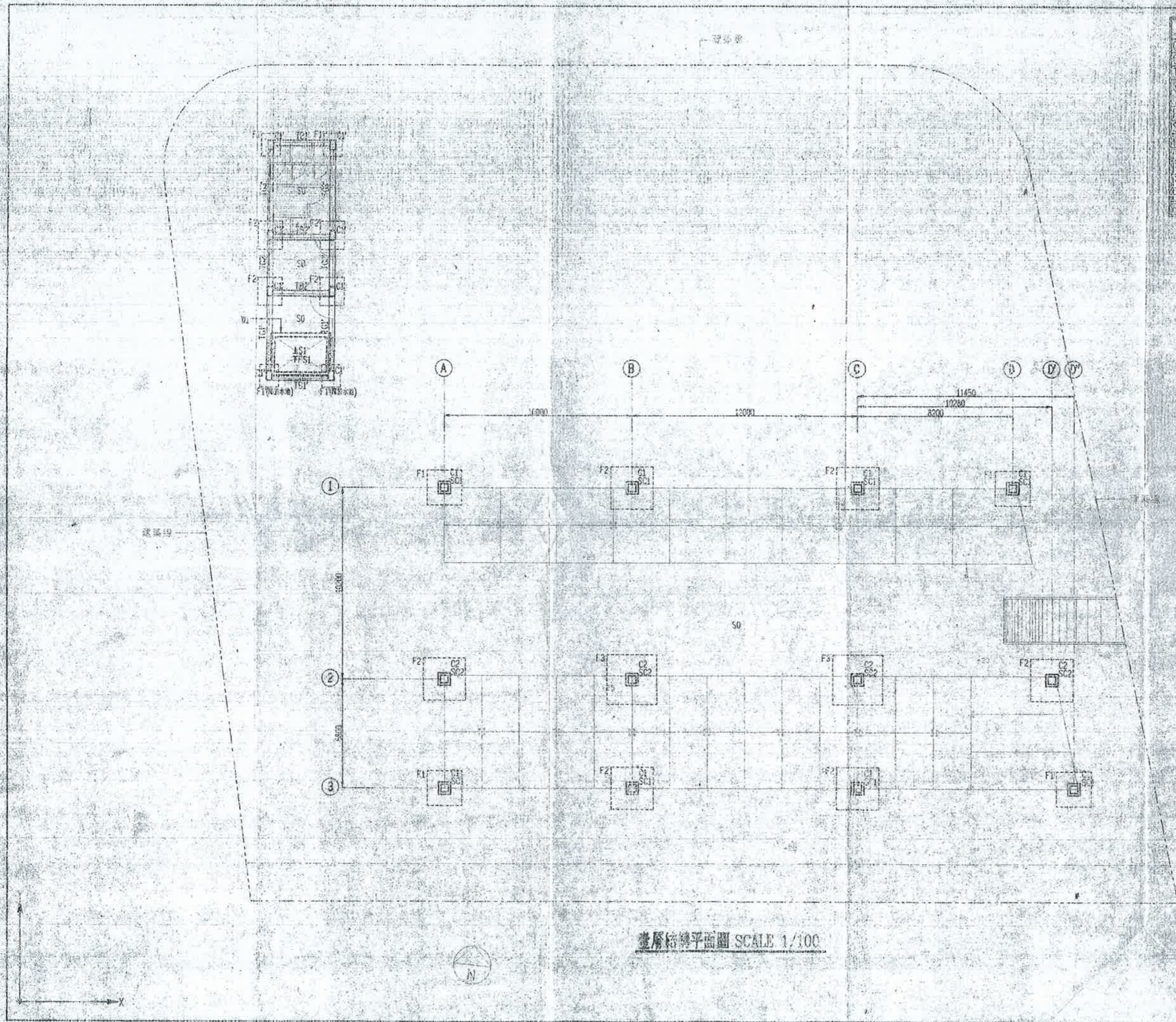

| 編號 | 斷面 |
|----|-------|
| 1 | 65x65 |
| 2 | 20x20 |
| 3 | 20x20 |
| 4 | 20x20 |
| 5 | 20x20 |
| 6 | 20x20 |
| 7 | 20x20 |
| 8 | 20x20 |
| 9 | 20x20 |
| 10 | 20x20 |
| 11 | 20x20 |
| 12 | 20x20 |
| 13 | 20x20 |
| 14 | 20x20 |
| 15 | 20x20 |
| 16 | 20x20 |
| 17 | 20x20 |
| 18 | 20x20 |
| 19 | 20x20 |
| 20 | 20x20 |
| 21 | 20x20 |
| 22 | 20x20 |
| 23 | 20x20 |
| 24 | 20x20 |
| 25 | 20x20 |
| 26 | 20x20 |
| 27 | 20x20 |
| 28 | 20x20 |
| 29 | 20x20 |
| 30 | 20x20 |
| 31 | 20x20 |
| 32 | 20x20 |
| 33 | 20x20 |
| 34 | 20x20 |
| 35 | 20x20 |
| 36 | 20x20 |
| 37 | 20x20 |
| 38 | 20x20 |
| 39 | 20x20 |
| 40 | 20x20 |
| 41 | 20x20 |
| 42 | 20x20 |
| 43 | 20x20 |
| 44 | 20x20 |
| 45 | 20x20 |
| 46 | 20x20 |
| 47 | 20x20 |
| 48 | 20x20 |
| 49 | 20x20 |
| 50 | 20x20 |

註：
1. 除結構圖上標明之材料外，其餘材料均以建築圖為準。

材料壓力：
 <一>鋼筋 96t 以上 $F_y=4200\text{kg/cm}^2$
 96t 以下 $F_y=2800\text{kg/cm}^2$
 <二>混凝土 $f_c=210\text{kg/cm}^2$
 <三>鋼骨 $F_y=2500\text{kg/cm}^2$



臺中縣政府
 新建工程
 光復市場

圖名 DRAWING NAME
 樓層結構平面圖

設計 DESIGNER BY
 天 翹 結 構

繪圖 DRAWN BY

核准 CHECKED BY

比例 SCALE
 1/100

單位 UNIT
 MM

日期 DATE
 2003-04-06

修正 REVISIONS

1

2

3

備註 NOTE

圖章 SIGNATURE

公務用
 109. 8. 19

樓層結構平面圖 SCALE 1/100

| 編號 | 斷面 |
|----------------|------------------------------------|
| SB1 | 500x130 主樑L-65x65x6 兼梁L-40x40x3 |
| SG1 | 400x100 主樑L-50x50x6 斜樑L-30x30x3 |
| ST1 | 300x80 主樑L-40x40x4 斜樑L-25x25x3 |
| B1, B2, C1, C3 | 30x50 |
| S1, S2 | T=15CM |

註：
1. 除結構圖上特別標示之厚度及間距外，其餘尺寸均以建築圖為主。

材料應力：
 <->鋼筋 #6: 含以上 $F_y=4200\text{kg/cm}^2$
 #5: 含以下 $F_y=2800\text{kg/cm}^2$
 <->混凝土 $F_c=210\text{kg/cm}^2$
 <->鋼骨 $F_y=2500\text{kg/cm}^2$



陳雲忠

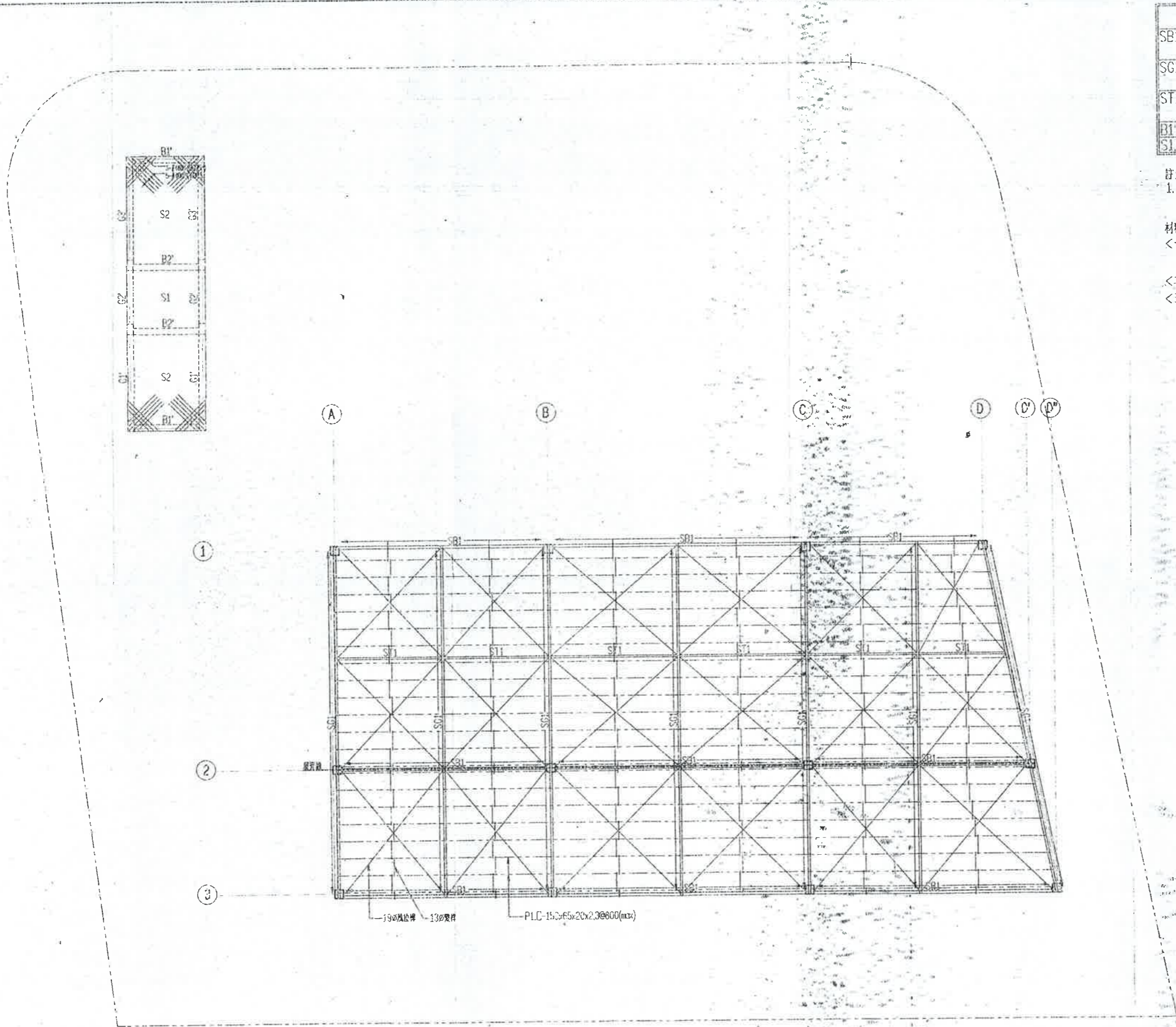

19公分柱樑 13公分樑
 P.L.C-15.2: F5x20x2.3@800(max)

公務用
 109. 8. 19

屋頂層結構平面圖 SCALE 1/100